

# VAMOS ÀS URNAS COM O CÓDIGO DE ÉTICA NAS MÃOS

[votaassistentesocial.com.br](http://votaassistentesocial.com.br)

DIVERSIDADE

DIREITOS  
HUMANOS

RADICALIDADE  
DEMOCRÁTICA

Em 2026, ano eleitoral  
- para o Conjunto e  
para o país -, nossa  
categoria é convidada  
a se fazer presente  
para escolher que  
projeto quer para a  
profissão e para o  
país. A votação para  
as entidades é nos  
dias 17, 18 e 19 de  
março. Participe!

PÁG. 2



'Estrada de fazer o sonho  
acontecer' é o nome  
da Chapa 1 (única) que  
concorre à direção do  
CFESS

PÁG. 4



Confira todas as  
informações sobre as  
eleições: quem pode  
votar, como funciona o  
voto, horário e mais!

PÁG. 3



Conheça também a lista  
de chapas que disputam  
as eleições nos CRESS  
e nas Seccionais pelo  
Brasil afora

PÁG. 6

# No Conjunto CFESS-CRESS, nossa escolha é pela radicalidade democrática

A democracia é um valor fundamental para o nosso Código de Ética. Ter no horizonte o aprofundamento e a radicalização dessa democracia deve ser um exercício cotidiano.

Nesse contexto, as Eleições do Conjunto CFESS-CRESS 2026-2029, pelas quais podemos nos candidatar, votar e escolher diretamente as gestões de nossas entidades, consolidam-se como uma importante etapa para fortalecer a participação coletiva e democrática de assistentes sociais na construção do presente e do futuro do Serviço Social brasileiro.

**No ano em que comemoramos 90 anos de Serviço Social no Brasil**, podemos afirmar com orgulho que, desde a “Virada”, no final dos anos 1970, nossa categoria escolheu um caminho de radicalidade, distante do conformismo e do fatalismo.

O Projeto Ético-político do Serviço Social aponta justamente para essa construção coletiva da profissão. Nossas entidades representativas (que normatizam, orientam, fiscalizam e defendem a profissão) são dirigidas pela própria categoria, que se organiza para compor chapas e eleger assistentes sociais comprometidas(os) com a valorização profissional e com a garantia de serviços de qualidade à população.

Esse processo se apoia na Lei de Regulamentação da Profissão (Lei nº 8.662/1993), no Código de Ética (que faz 33 anos neste 13 de março), no estatuto do Conjunto CFESS-CRESS e no Código Eleitoral (Resolução CFESS 1.117/2025), instrumentos que reafirmam uma direção política participativa, democrática, plural e transparente.

As próximas eleições ocorrerão nos dias **17, 18 e 19 de março de 2026**, com chapas inscritas para todos os regionais e seccionais, além do CFESS.

Em 2026, ano eleitoral – para o Conjunto e para o país –, **nossa categoria é convidada novamente a se fazer presente, com o Código de Ética na mão**, para escolher que projeto quer para a profissão e para o país, ainda marcado por ameaças de projetos autoritários e conservadores.

Assistentes sociais sabem de que lado estão enquanto categoria: somos classe trabalhadora e lutamos contra as desigualdades sociais e todas as formas de exploração e opressão. Defendemos os direitos humanos, as políticas sociais e a justiça ambiental.

Nos últimos anos também avançamos no debate sobre o Código Eleitoral, que trouxe aperfeiçoamentos ao processo, incorporando experiências do voto online e reafirmando a importância de que as chapas representem a diversidade da categoria, ampliando a presença de pessoas negras, indígenas, com deficiência, LGBTQIA+, entre outras, nas direções do Conjunto CFESS-CRESS.

Nosso convite é para mobilização e envolvimento da categoria, com toda sua diversidade e pluralidade, dando continuidade a um projeto profissional e a uma agenda política que colocam o Serviço Social e cada assistente social como protagonistas de sua própria história.

Nosso processo eleitoral é **participativo**, porque permite a organização de chapas; **democrático**, porque garante a escolha direta das direções; **plural**, porque abre espaço ao debate de propostas; e **transparente**, pois é amplamente divulgado e estabelece quórum mínimo de participação por meio de voto não obrigatório.

**Participe, vote! Venha construir coletivamente nossas entidades e nossa profissão!**

**EXPEDIENTE INFORMATIVO SERVIÇO SOCIAL É NOTÍCIA - ESPECIAL ELEIÇÕES (VERSÃO DIGITAL) | MARÇO 2026 - ANO 8**

**Comissão Nacional Eleitoral (CNE)** » Titulares: Daniela Neves de Sousa, Francieli Piva Borsato e Morena Gomes Marques Soares

Suplentes: Flávia Kelly Silva Mendes dos Santos e Rafaella da Câmara Lobão Barroso

**Comissão de Comunicação CFESS** » Kelly Melatti, Emilly Marques e Angelita Rangel

**Redação, revisão, edição, diagramação e artes** » Diogo Adjuto (jornalista) e Rafael Werkema (assessor).

**Gestão Que nossas vozes ecoem vida-liberdade (2023-2026)** » Presidente: Kelly Rodrigues Melatti Vice-presidente: Emilly Pereira Marques

1º Secretário: Ubiratan de Souza Dias Junior 2º Secretária: Raquel Ferreira Crespo de Alvarenga 1º Tesoureiro: Agnaldo Engel Knevez 2º Tesoureira: Adriana

Soares Dutra Conselho Fiscal: Jussara de Lima Ferreira, Angelita Rangel Ferreira e Elaine Amazonas Alves dos Santos Suplente: Tales Willyan Fornazier Moreira

Para sugestões e críticas: [comunicacao@cfess.org.br](mailto:comunicacao@cfess.org.br) [www.cfess.org.br](http://www.cfess.org.br) » Esta publicação procura adequar os textos a uma linguagem não discriminatória!

**T I R A - D Ú V I D A S****QUEM PODE VOTAR**

Assistentes sociais com inscrição ativa no CRESS e o pagamento das anuidades em dia, além dos dados atualizados no CRESS até o dia 13/3/2026. Aposentado/a pode votar, desde que tenha atualizado os dados no Regional.

**VISITE O SITE**

[www.votaassistentesocial.com.br](http://www.votaassistentesocial.com.br) e siga as instruções. Você poderá acessar por meio do seu CPF ou Gov.br. Além de consultar seu colégio eleitoral e as chapas concorrentes, você receberá seu código de acesso para votar.

**SUPORTE**

Caso tenha dificuldade para votar, entre em contato com o atendimento do site oficial, que estará disponível de 7h às 22h nos dias de votação (17, 18 e 19 de março de 2026)

**HORÁRIO DE VOTAÇÃO**

A votação começará a partir das 8h do dia 17 de março de 2026 até às 23h59 do dia 19 de março de 2026. Não será possível votar fora desses horários.

**COMO VOTAR**

Acesse o site oficial das Eleições, selecione seu regional, digite seu CPF ou autentique pelo Gov.br, utilize seu código de acesso e siga as instruções. **Clique e assista ao tutorial!**

**O VOTO**

A ordem de votação é:  
1. Para o CFESS  
2. Para o CRESS  
3. Para a Seccional (se houver).  
Em seguida, confirme sua escolha, para poder gerar o comprovante de votação.

**PARTICIPE!**

O processo eleitoral é democrático, transparente, coletivo e plural. A categoria se organiza e se mobiliza para estar nas direções das entidades no próximo triênio!

**CUIDADO COM A  
DESINFORMAÇÃO!**

Circulam nas redes sociais informações confusas (e até equivocadas ou inverdades) sobre as Eleições. Acompanhe nossos canais oficiais.

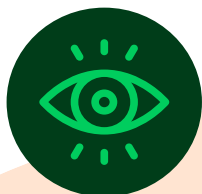

Visite a página das  
Eleições 2026-2029



Acesse o site oficial para votar  
[www.votaassistentesocial.com.br](http://www.votaassistentesocial.com.br)

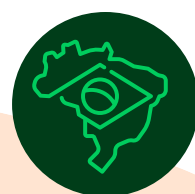

Conheça as chapas  
pelo Brasil

# Conheça o programa da Chapa 1, que concorre à direção do CFESS



Todo o material (texto, arte e foto) é de responsabilidade da Chapa, que enviou para a CNE/CFESS, conforme prevê o Código Eleitoral.



**Integrantes da Chapa 1, que concorre à direção do CFESS.** Na fileira de cima, a partir da esquerda: Juliana, Larissa, Alana, Marciângela, Mirla, Giselle, Laressa, Karen e Dannylo. Na fileira abaixo, da esquerda: Iara, Laura, Cláudia, Veronica, Adelaine, Liliane, Leonardo, Daiane e Milena.

As eleições para o Conjunto CFESS-CRESS se aproximam. Nos dias 17, 18 e 19 de março de 2026, iremos escolher a direção do Conselho Federal de Serviço Social (CFESS), para o triênio 2026-2029, e dos Conselhos Regionais de Serviço Social e suas respectivas seccionais. É um momento para exercermos a democracia que pulsa em conjunto e compõe a história do Serviço Social brasileiro.

A Chapa 1 **“Estrada de fazer o sonho acontecer”**, que concorre às eleições para o CFESS, apresenta-se a assistentes sociais do Brasil reafirmando a continuidade do legado histórico nas direções das entidades do Conjunto CFESS-CRESS, de compromisso com o Projeto Ético-Político que orienta o Serviço Social brasileiro, no processo contínuo de ruptura com o conservadorismo, ampliando esforços coletivos para que as lutas

em defesa da liberdade e da emancipação humana sejam o caminho para nós, classe trabalhadora!

## NOSSOS SONHOS SÃO COLETIVOS

Seguimos há mais de quatro décadas sob o neoliberalismo no País, que retira direitos trabalhistas, previdenciários e sociais, ampliando a desigualdade social, a pobreza, a exploração do trabalho e a precarização dos seus vínculos e condições. Esses retrocessos atingem diretamente a classe trabalhadora e, conseqüentemente, a nós, assistentes sociais: reduzem os meios de trabalho junto à população atendida e a nossa autonomia relativa no exercício profissional e nos afetam enquanto classe trabalhadora, por meio do achatamento salarial, da precarização das condições de vida e do adoecimento físico e mental.

## PROJETO ÉTICO- POLÍTICO POR UMA ESTRADA DE LIBERDADE!

O Serviço Social brasileiro completa 90 anos de inserção na realidade brasileira, consolidando-se como uma profissão que, além de testemunhar a história, tem se posicionado diante dela. A conjuntura política e econômica tem requerido cada vez mais da categoria de assistentes sociais, a articulação das competências ético-políticas, teórico-metodológicas e técnico-operativas, reafirmando o compromisso com a direção do projeto ético-político no cotidiano no trabalho profissional.

Diante desse cenário o Conjunto CFESS-CRESS cumpre a função estratégica na afirmação da direção social crítica e comprometida, portanto assumimos o compromisso político de seguir no enfrentamento aos desafios da conjuntura atual, em articulação com os Conselhos Regionais, organizações sociais, movimentos sociais e lutas coletivas que seguem na estrada em defesa da classe trabalhadora.



**Clique e acesse a carta-programa da chapa** no ícone ao lado e conheça as propostas e o currículo de cada integrante. Nas **redes sociais** você encontra as **manifestações e depoimentos** de quem apoia o coletivo!

[linktr.ee/chapacfess2026](https://linktr.ee/chapacfess2026)

**Confira aqui o debate promovido pela CNE com a Chapa 1**

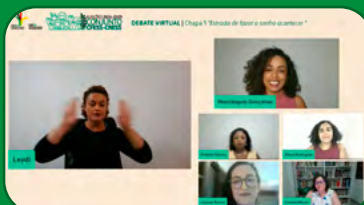

### DIRETORIA

**Presidenta:** Marciângela Gonçalves Lima  
União dos Palmares (AL) nº 1988/16º R.

**Vice-Presidenta:** Mirla Cisne Álvaro  
Mossoró (RN) nº 2441/14º Região

**1ª Secretária:** Alana Barbosa Rodrigues  
Palmas (TO) - nº 0770/25º Região

**2ª Secretária:** Giselle Souza da Silva  
Rio de Janeiro (RJ) - nº 23626/7º Região

**1ª Tesoureira:** Larissa Gentil Lima  
Cuiabá (MT) nº 2600/20º Região

**2ª Tesoureira:** Laessa de Lima Rocha  
Caraguatatuba (SP) nº 48137/9º Região

### Conselho Fiscal

Juliana Fiuza Cislaghi  
Rio de Janeiro (RJ) nº 180877º Região

Karen Albin  
São José dos Pinhais (PR) nº 8468/11º R.

Dannylo Cavalcante Alves  
Campo Maior (PI) nº 2671/22º Região

### Suplentes

Iara Vanessa Fraga de Santana  
Pacatuba / CE - nº 5736/3º Região

Laura Cristina Anastácio Rodrigues  
Porto Velho (RO) nº 3422/23º Região

Liliane de Oliveira Caetano  
São Bernardo do Campo (SP) nº 40022/9º R.

Daiane Mantoanelli  
Blumenau (SC) nº 4138/12º Região

Milena Fernandes Barroso  
Aracaju (SE) nº 4616/18º Região

Leonardo Koury Martins  
Belo Horizonte (MG) nº 15472/6º R.

Adelaine da Silva Santos de Jesus  
Inhumas (GO) nº 7112/19º Região

Veronica Maria Ferreira  
Natal (RN) nº 8070/14º Região

Cláudia Alves Durans  
São Luís (MA) nº 1406/2º Região

# Conheça as chapas dos CRESS



Confira no site do CFESS, na seção *Informes da CNE*, a lista com os/as candidatos/as de cada chapa dos Regionais e seccionais pelo Brasil

## CFESS

**Chapa 1 (única):** Estrada de fazer o sonho acontecer!

### CRESS 1ª Região - Pará

**Chapa 1:** Resistir, lutar e avançar: o CRESS por todo Pará

**Chapa 2:** Renovação e ação, por um CRESS de luta e superação

### Seccional Santarém

**Chapa 1 (única):** Seccional Santarém: resistir, lutar e na força coletiva avançar

### Seccional Marabá

**Chapa 1:** Consolidar: é tempo de luta e resistência

### CRESS 2ª Região - Maranhão

**Chapa 1 (única):** Democracia e Liberdade: a força nasce da base

### CRESS 3ª Região - Ceará

**Chapa 1 (única):** Nossa Voz é Coletiva: Tecendo Liberdade e Resistência

### CRESS 4ª Região - Pernambuco

**Chapa 1 (única):** Entre o caminho e o horizonte, o Serviço Social não recua

### CRESS 5ª Região - Bahia

**Chapa 1:** Macambira: fortalecendo raízes e territórios

### CRESS 6ª Região - Minas Gerais

**Chapa 1 (única):** Se muito vale o já feito, mais vale o que será

### Seccional de Montes Claros

**Chapa 1 (única):** Se muito vale o já feito, mais vale o que será

### Seccional de Juiz de Fora

**Chapa 1 (única):** Se muito vale o já feito, mais vale o que será

### Seccional de Uberlândia

**Chapa 1 (única):** Se muito vale o já feito, mais vale o que será

### CRESS 7ª Região - Rio de Janeiro

**Chapa 1 (única):** É Preciso Estar Atenta e Forte! Sem Temer, Nem Ceder, na Luta por Liberdade

### Seccional Norte Fluminense

**Chapa 1 (única):** Tecendo um Futuro Ético, Plural e Democrático

### Seccional Sul Fluminense

**Chapa 1 (única):** Unir para Fortalecer: Diálogo e Compromisso Ético na Defesa Histórica dos Direitos

### CRESS 8ª Região - Distrito Federal

**Chapa 1 (única):** Resistência e democracia: Ainda estamos aqui!

## 9ª Região - São Paulo

**Chapa 1 (única):** Alguém me avisou: se a liberdade é inegociável, a luta é imprescindível

### Seccional ABCDMRR

**Chapa 1 (única):** Nossa classe, nossa luta. E a luta é coletiva

### Seccional Araçatuba

**Chapa 1 (única):** Fortalecer e Resistir: Categoria unida em movimento

### Seccional Bauru

**Chapa 1 (única):** Essência: Ética, Serviço Social e Compromisso na Ação

### Seccional Campinas

**Chapa 1 (única):** O novo sempre vem - e ele vem com luta

### Seccional Marília

**Chapa 1 (única):** Reconstruir coletivamente frente aos novos desafios

### Seccional Presidente Prudente

**Chapa 1 (única):** Valorizar é Resistir

### Seccional de Ribeirão Preto

**Chapa 1 (única):** Resistir para existir

### Seccional Santos

**Chapa 1 (única):** Só a luta muda a vida - radicalidade pela democracia e vida digna

### Seccional São José dos Campos

**Chapa 1 (única):** O Futuro é agora: ocupar para lutar

### Seccional São José do Rio Preto

**Chapa 1 (única):** Unidade na diversidade, com slogan muitas vozes, uma só luta

### Seccional Sorocaba

**Chapa 1:** Lutar é o Caminho: Com sensibilidade e compromisso ético-político, na defesa da democracia e dos direitos humanos

**Chapa 2:** Assistentes Sociais de Sorocaba

## CRESS 10ª Região - Rio Grande do Sul

**Chapa 1 (única):** CRESS forte categoria forte: raízes que sustentam a luta!

### Seccional Caxias do Sul

**Chapa 1 (única):** Raízes em Movimento: da base aos territórios, o CRESS que se constrói com a categoria!

### Seccional Pelotas

**Chapa 1 (única):** Ética, Luta e Resistência

## CRESS 11ª Região - Paraná

**Chapa 1 (única):** Compromisso que nos une, luta que avança!

### Seccional de Londrina

**Chapa 1 (única):** Compromisso que nos une, luta que avança!

### Seccional de Cascavel

**Chapa 1 (única):** Compromisso que nos une, luta que avança!

## CRESS 12ª Região - Santa Catarina

**Chapa 1:** A gente se faz no Coletivo

**Chapa 2:** Do ontem que insiste ao amanhã que nasce: a virada agora é nossa

## CRESS 13ª Região - Paraíba

**Chapa 1 (única):** Do Sertão ao Litoral, em defesa do Serviço Social: Danielle Morais, presente!

### Seccional de Campina Grande

**Chapa 1 (única):** Do Sertão ao Litoral, em defesa do Serviço Social: Danielle Morais, presente!

## CRESS 14ª Reg. - Rio Grande do Norte

**Chapa 1 (única):** Esperançar o presente, transformar o futuro: CRESS-RN no fortalecimento das liberdades democráticas

### Seccional de Mossoró

**Chapa 1 (única):** Esperançar na luta e fortalecer a democracia

## CRESS 15ª Região - Amazonas

**Chapa 1 (única):** Práxis: participar para transformar

## CRESS 16ª Região - Alagoas

**Chapa 1 (única):** Florescer utopias e projetos coletivos o litoral ao sertão: é tempo de esperançar

## CRESS 17ª Região - Espírito Santo

**Chapa 1 (única):** Seguir na luta pela manhã desejada

## CRESS 18ª Região - Sergipe

**Chapa 1 (única):** Caminhando contra o vento, eu vou: em defesa do serviço social

## CRESS 19ª Região - Goiás

**Chapa 1:** Serviço Social em Luta: Como o Cerrado, resistimos e Florescemos

## CRESS 20ª Região - Mato Grosso

**Chapa 1:** Entre pedras, seguimos rio: nossa travessia é pela radicalidade democrática

**Chapa 2:** Renovar para avançar: o CRESS presente em todos os territórios

## CRESS 21ª Região - Mato Grosso do Sul

**Chapa 1:** É preciso ter força, é preciso ter raça, é preciso ter gana sempre

**Chapa 2:** CRESS-MS: com voz e vez: ética, democracia e defesa da categoria

## CRESS 22ª Região - Piauí

**Chapa 1 (única):** Somos cress, resistência, luta e emancipação

## CRESS 23ª Região - Rondônia

**Chapa 1:** Raízes dos norte, por um serviço social mais unido e forte!

**Chapa 2:** Serviço social forte, direitos garantidos

## CRESS 24ª Região - Amapá

**Chapa 1:** Vozes Tucujus: em defesa da democracia, do serviço social e da Amazônia

**Chapa 2:** Avantes CRESS Amapá

## CRESS 25ª Região - Tocantins

**Chapa 1:** Tu vens, Tu vens - compromisso e renovação

**Chapa 2:** Quem acredita sempre alcança: O CRESS-TO não foge a luta

## CRESS 26ª Região - Acre

**Chapa 1 (única):** Vozes que ecoam resistência e equidade social

## CRESS 27ª Região - Roraima

**Chapa 1 (única):** Serviço social roraimense é luta coletiva - tecendo, juntas e juntos o amanhã desejado