

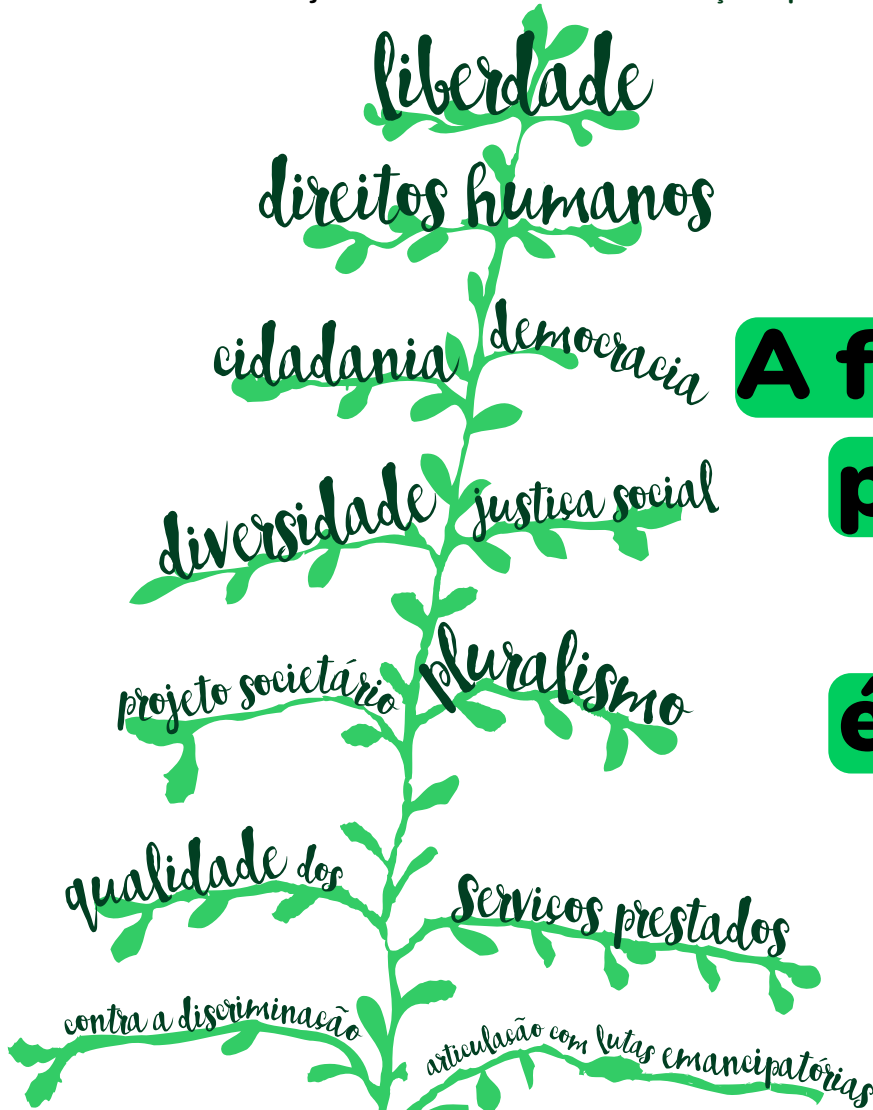

SERVIÇO SOCIAL é notícia

Informativo do Conjunto CFESS-CRESS » Ano 7 » Edição Especial Eleições » Março 2023



14, 15 e 16 de março 2023
www.votaassistentesocial.com.br

A força do voto para a defesa do Projeto ético-político profissional

Assistentes sociais de todo o Brasil participam, nos próximos dias 14, 15 e 16 de março, do processo eleitoral on-line para escolherem as novas gestões do Conjunto CRESS-CRESS para o triênio 2023-2026



ELEIÇÕES CFESS-CRESS 2023-2026

PÁG. 2



“Que nossas vozes ecoem vida-liberdade” é o nome da Chapa 1 (única) que concorre à direção do CFESS

PÁG. 4



Confira todas as informações sobre as eleições: quem pode votar, como funciona o voto, horário e mais!

PÁG. 3



Conheça também a lista de chapas com assistentes sociais que disputam as eleições nos CRESS pelo Brasil

PÁG. 6



Na democracia, o poder do voto também se reflete na nossa profissão

Um dos caminhos que o Projeto Ético-político do Serviço Social aponta como horizonte é a construção coletiva da profissão. Nossas entidades representativas que normatizam, orientam, fiscalizam e defendem a profissão (o Conjunto CFESS-CRESS) são dirigidas pela própria categoria, que se organiza e se mobiliza para articular chapas e votar em assistentes sociais que se comprometem não só para administrar as autarquias públicas, mas para lutar pela valorização do Serviço Social e pelo trabalho da categoria, para que a população tenha acesso a serviços de qualidade.

Para isso, nos apoiamos na nossa Lei de Regulamentação Profissional (nº 8662/1993), no nosso Código de Ética, que completa 30 anos neste 13 de março, e no estatuto do Conjunto CFESS-CRESS, instrumentos que reafirmam uma direção política que é participativa, democrática, plural e transparente.

As **Eleições do Conjunto CFESS-CRESS 2023-2026, que ocorrerão nos dias 14, 15 e 16 de março de 2023**, traduzem, na prática, a construção coletiva cotidiana de nossa categoria.

Vimos, em 2022, o poder do voto como elemento fundamental de enfrentamento a um projeto que vinha sendo empreendido pelas elites desde 2016, que não só aprofundou as desigualdades sociais e sucateou as políticas sociais e equipamentos públicos, mas atacou os direitos sociais, humanos e trabalhistas; colocou o Brasil no mapa da fome mundial; foi responsável pelo aumento do desmatamento no país; e ainda ameaçou a democracia ao questionar o processo eleitoral. Tudo isso em meio a uma crise mundial sanitária, social, política.

Somente a construção de uma ampla frente envolvendo partidos, movimentos sociais, sindicatos e mobilização de diversos setores da sociedade foi capaz de parar este projeto de destruição.

É esse espírito que queremos para as Eleições do Conjunto CFESS-CRESS: mobilização e envolvimento da categoria, com toda sua diversidade e pluralismo, só que nesse caso é para dar continuidade a um projeto profissional e uma agenda política que tem colocado a profissão e cada assistente social como protagonistas da sua própria história, na construção de um outro projeto de sociedade.

Sabe a luta pela valorização do Serviço Social? Ou a defesa das condições éticas e técnicas para o nosso trabalho como assistentes sociais? Ou ainda a inserção da categoria como trabalhadores/as essenciais para determinadas políticas? Tudo isso passa pelo processo eleitoral também, quando as chapas discutem seus programas e ações para as entidades.

Nosso processo eleitoral é participativo, porque permite que qualquer assistente social com inscrição regular no CRESS possa organizar uma chapa; é democrático, porque possibilita a escolha direta de quem estará na direção das entidades; é plural porque oferece um amplo debate sobre as propostas de gestão e um leque de perspectivas acerca da profissão; é transparente, porque, baseado nos princípios da administração pública de publicidade e visibilidade, é amplamente divulgado para a categoria e para a população. Além disso, estabelece um quórum mínimo (15% dos/as profissionais ativos/as) por meio de voto não-obrigatório.

No aniversário de 30 anos do Código de Ética, ressaltamos: as Eleições propiciam um momento de materializarmos princípios que nosso Código aponta para o nosso cotidiano: liberdade, cidadania, democracia, pluralismo, justiça social, diversidade, serviços de qualidade. **Então, vamos às urnas, assistentes sociais!**

EXPEDIENTE INFORMATIVO SERVIÇO SOCIAL É NOTÍCIA - ESPECIAL ELEIÇÕES (VERSÃO DIGITAL) | MARÇO 2023 - ANO 7

Comissão Nacional Eleitoral (CNE) » Carla Alexandra Pereira, Daniela Neves de Sousa, Raimunda Nonata Carlos Ferreira.

Comissão de Comunicação CFESS » Kênia Figueiredo, Lylia Rojas e Maria Elizabeth Borges.

Redação, revisão, edição, diagramação e artes » Diogo Adjuto (jornalista) e Rafael Werkema (assessor).

Gestão Melhor ir à luta com raça e classe em defesa do Serviço Social (2020-2023) » Maria Elizabeth Borges (Presidenta), Maria Rocha (Vice-presidenta), Dácia Teles (1ª Secretária), Carla Alexandra Pereira (2ª Secretária), Francieli Piva Borsato (1ª Tesoureira) e Elaine Pelaez (2ª Tesoureira).
Conselho Fiscal: Lylia Rojas, Priscilla Cordeiro e Alessandra Dias. **Suplentes:** Mauricleia Soares dos Santos, Dilma Franclin, Ruth Bittencourt, Maria Eunice Ferreira Damasceno Pereira e Kênia Figueiredo.

Para sugestões e críticas: comunicacao@cfess.org.br, www.cfess.org.br » Esta publicação procura adequar os textos a uma linguagem não discriminatória!



T I R A - D Ú V I D A S



QUEM PODE VOTAR

Assistentes sociais com inscrição regular no CRESS e o pagamento das anuidades em dia; com os dados atualizados no CRESS até o dia 6/3/2023, para poder receber a senha de votação. Aposentado/a pode votar, desde que tenha atualizado os dados no Regional.



CONFIRA E-MAIL E SMS

A senha de votação foi enviada nos dias 9 e 10 de março de 2023, por e-mail e por SMS, para cada assistente social eleitor/a. Confira se você a recebeu (cheque também o spam).



SUPORTE

Caso não tenha recebido a senha de votação, entre em contato com o atendimento ao eleitor/a, no site oficial, de segunda à sexta, em horário comercial.



HORÁRIO DE VOTAÇÃO

A votação começará a partir das 8h do dia 14 de março de 2023 até às 23h59 do dia 16 de março de 2023. Não será possível votar fora desses horários.



COMO VOTAR

Acesse o site oficial das Eleições, selecione seu regional, digite seu CPF, utilize a sua senha recebida por e-mail ou SMS e siga as instruções. **Assista ao tutorial!**



O VOTO

A ordem de votação é:
1. Chapa CFESS
2. Chapa CRESS
3. Seccional (se houver).
Em seguida, confirme seu voto, para poder gerar um recibo de votação.



PARTICIPE!

O processo eleitoral é democrático, transparente, coletivo e plural. A categoria se organiza e se mobiliza para estar nas direções das entidades no próximo triênio!



CUIDADO COM A DESINFORMAÇÃO!

Circulam nas redes sociais informações confusas (e até equivocadas) inverdades) sobre as Eleições. Acompanhe nossos canais oficiais.

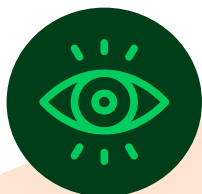

Visite a página da
Comissão Nacional Eleitoral



Acesse o site oficial para votar
www.votaassistentesocial.com.br

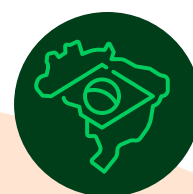

Conheça as chapas
pelo Brasil



CHAPA 1 CFESS

Conheça o programa da Chapa 1, que concorre à direção do CFESS



Todo o material (texto, arte e foto) é de responsabilidade da Chapa, que enviou para a CNE/CFESS, conforme prevê o Código Eleitoral.



acesse: www.quenossasvozesecoe.wixsite.com/quenossasvozesecoe

Integrantes da Chapa 1, que concorre à direção do CFESS. Na fileira de cima, a partir da esquerda: Elaine Amazonas Alves dos Santos (BA), Jussara de Lima Ferreira (RJ), Agnaldo Engel Knevez (RS), Emily Marques Tenório (ES), Kelly Rodrigues Melatti (SP), Marciângela Gonçalves Lima (AL), Alana Barbosa Rodrigues (TO), Larissa Gentil Lima (MT), Angelita Rangel Ferreira (MG) e Rafaella da Câmara Lobão Barroso (DF). Na fileira abaixo: Iara Vanessa Fraga de Santana (CE), Tales Willyan Fornazier Moreira (MG), Karen Albini (PR), Ubiratan de Souza Dias Junior (SP), Mirla Cisne Álvaro (RN), Sandra Maria Amorim da Rocha (AC), Adriana Soares Dutra (RJ) e Raquel Ferreira Crespo de Alvarenga (PB)



As eleições para o Conjunto Cfess-Cress estão se aproximando. Nos dias 14, 15 e 16 de março de 2023 escolheremos, para o triênio 2023-2026, a direção do Cfess, as direções dos Cress e suas respectivas seccionais, em todos os estados brasileiros.

É um tempo importantíssimo para exercermos nosso direito de votar, de ser votada/o e de renovar o compromisso com um Serviço Social forte e atento aos desafios que a conjuntura apresenta! É um tempo que nos convida a refletir, resistir e ecoar nossas vozes em defesa da democracia, ampliando os horizontes com vida e liberdade.

Somando-se à muitas vozes, a **Chapa 1 “Que nossas vozes ecoem vida-liberdade”**, que concorre às eleições para o Cfess, apresenta-se às/aos assistentes sociais do Brasil reafirmando a continuidade do legado histórico nas direções das entidades do Conjunto Cfess-Cress e do Projeto Ético-Político que orienta o Serviço Social brasileiro, no registro da ruptura com o conservadorismo e ampliando esforços coletivos para que as lutas em defesa da liberdade e da emancipação ecoem pela vida de toda a classe trabalhadora, da qual, também, fazemos parte!

A identidade da Chapa 1 se inspira na poesia Vozes-Mulheres de Conceição Evaristo

**CHAPA 1 CFESS**

que ecoa a luta ancestral das primeiras trabalhadoras desta nação, das mulheres negras e indígenas, daquelas que vieram antes de nós. A poesia registra as marcas da formação sócio-histórica do nosso país – das opressões e dos caminhos de resistência trilhados pelo povo brasileiro – se configurando, para nós, uma fonte de memória e de resistência capaz de motivar o vigor de luta necessário para os desafios do nosso tempo!

Somos uma Chapa representativa, composta por assistentes sociais das cinco regiões geográficas do país, com experiência de trabalho em múltiplos espaços sócio-ocupacionais e com diversidade de gênero/sexo e de raça/etnia.

Apresentamos, em nossa carta programa, uma análise da conjuntura desafiadora que nos interpela, os desafios colocados para o trabalho profissional de assistentes sociais nesse tempo.

Reafirmamos os compromissos ético-políticos que sustentam nossas defesas e, também, divididos por eixos, apresentamos os objetivos que almejamos alcançar com as ações do Conjunto Cfess-Cress para o próximo triênio.

Convidamos toda a categoria para participar deste importante momento para a profissão, reafirmando, pelo voto, seu compromisso com o legado histórico construído pelo Serviço Social brasileiro e legitimando aquelas/es que se propõem à gestão deste próximo triênio.

Clique e acesse a carta-programa da chapa no ícone ao lado e conheça as propostas e o currículo de cada integrante.

Nas **redes sociais** você encontra as **manifestações e depoimentos** de quem apoia o coletivo!



Quem somos!

CANDIDATA A PRESIDENTA

Kelly Rodrigues Melatti (SP)

CANDIDATA A VICE-PRESIDENTA

Marciângela Gonçalves Lima (AL)

CANDIDATA A 1ª SECRETÁRIA

Emilly Marques Tenório (ES)

CANDIDATA A 2ª SECRETÁRIA

Alana Barbosa Rodrigues (TO)

CANDIDATA A 1ª TESOUREIRA

Agnaldo Engel Knevez (RS)

CANDIDATA A 2ª TESOUREIRA

Larissa Gentil Lima (MT)

CANDIDATAS AO CONSELHO FISCAL

Jussara de Lima Ferreira (RJ)**Angelita Rangel Ferreira (MG)****Elaine Amazonas Alves dos Santos (BA)**

CANDIDATAS/OS À SUPLÊNCIA

Rafaella da Câmara Lobão Barroso (DF)**Ubiratan de Souza Dias Junior (SP)****Mirla Cisne Álvaro (RN)****Karen Albini (PR)****Sandra Maria Amorim da Rocha (AC)****Tales Willyan Fornazier Moreira (MG)****Adriana Soares Dutra (RJ)****Iara Vanessa Fraga de Santana (CE)****Raquel Ferreira Crespo de Alvarenga (PB)**

Confira no link o debate promovido pela CNE com a Chapa 1:
bit.ly/LiveEleicoesCfessCress2023

Insta: [@vozes_vida_liberdade](https://www.instagram.com/vozes_vida_liberdade)

Face: [@quenossasvozesecoemvidaliberdade](https://www.facebook.com/quenossasvozesecoemvidaliberdade)



CHAPAS CRESS

Conheça as chapas dos CRESS



Confira no site do CFESS, na seção *Informes* da CNE, a lista com os/as candidatos/as de cada chapa dos Regionais e seccionais pelo Brasil

CFESS

Chapa 1 (única): Que nossas vozes ecoem vida-liberdade

CRESS 1ª Região - Pará

Chapa 1: Democracia e direitos humanos se encontram no coletivo

Chapa 2: Reconstrução: por um CRESS forte e presente

Seccional Santarém

Chapa 1 (única): Avançar, reconstruir e esperar no serviço social

Seccional Marabá

Chapa 1: Reacendendo as chamas de compromisso e luta

Chapa 2: Democracia e direitos humanos: seccional somos nós

CRESS 2ª Região – Maranhão

Chapa 1 (única): Resistir e esperar

CRESS 3ª Região – Ceará

Chapa 1 (única): Nosso sonho resiste, nos laços que nos fazem nós

CRESS 4ª Região – Pernambuco

Chapa 1 (única): Quem elegeu o caminho, não recusa a travessia

CRESS 5ª Região – Bahia

Chapa 1: Viramundo
Chapa 2: Lutar e resistir para existir

CRESS 6ª Região – Minas Gerais

Chapa 1 (única): Lutar quando é fácil ceder: unidade e resistência na defesa do projeto ético-político

Seccional de Montes Claros

Chapa 1 (única): Lutar quando é fácil ceder: unidade e resistência na defesa do projeto ético-político

Seccional de Juiz de Fora

Chapa 1 (única): Lutar quando é fácil ceder: unidade e resistência na defesa do projeto ético-político

Seccional de Uberlândia

Chapa 1 (única): Lutar quando é fácil ceder: unidade e resistência na defesa do projeto ético-político

CRESS 7ª Região – Rio de Janeiro

Chapa 1 (única): A liberdade é uma luta constante

Seccional Norte Fluminense

Chapa 1 (única): Vamos de mãos dadas

Seccional Sul Fluminense

Chapa 1 (única): Reconstruir e esperar: "sonhos semeando o mundo real"

CRESS 8ª Região – Distrito Federal

Chapa 1 (única): Reconstruir e fortalecer: é tempo de democracia, ação e esperança

9ª Região – São Paulo

Chapa 1 (única): Nossas histórias vêm de longe, pra que o amanhã não seja só um ontem

Seccional ABCDMRR

Chapa 1 (única): Na luta de classe com movimento, resistência e afeto

Seccional Araçatuba

Não houve inscrição de chapa.

Seccional Bauru

Chapa 1 (única): RED - Resistência, ética e diversidade

Seccional Campinas

Chapa 1 (única): O ser coletivo sente a necessidade de lutar

Seccional Marília

Chapa 1 (única): Reconstruir coletivamente frente aos novos desafios

Seccional Presidente Prudente

Chapa 1 (única): Democratização

Seccional de Ribeirão Preto

Chapa 1 (única): Resistir para existir

Seccional Santos

Chapa 1 (única): T.E.C.E.R - Tecer o esperar coletivamente para efetivar nossa reconstrução

Seccional São José dos Campos

Chapa 1 (única): Caminhando entre pares

Seccional São José do Rio Preto

Chapa 1 (única): Gestão unidade, diversidade, resistência e práxis

Seccional Sorocaba

Chapa 1 (única): Mulheres plurais = liberdade é uma luta constante

CRESS 10ª Região - Rio Grande do Sul

Chapa 1: CRESS pela base: a luta deve continuar
Chapa 2: CRESS presente e forte: serviço social pela democracia

Seccionais de Caxias do Sul

Chapa 1 (única): Seccional Caxias do Sul

Pelotas

Chapa 1 (única): Categoria de apoio, respeito e valorização

CRESS 11ª Região – Paraná

Chapa 1 (única): Ousadia de sonhar e resistir na construção do amanhã desejado

Seccional de Londrina

Chapa 1 (única): Ousadia de sonhar e resistir na construção do amanhã desejado

Seccional de Cascavel

Chapa 1 (única): Ousadia de sonhar e resistir na construção do amanhã desejado

CRESS 12ª Região - Santa Catarina

Chapa 1 (única): Coragem na luta, ética no olhar: esperar e não recuar

CRESS 13ª Região – Paraíba

Chapa 1 (única): Sem medo de lutar, cabe a nós resistir: Luciana, presente!

Seccional de Campina Grande

Chapa 1 (única): Sem medo de lutar, cabe a nós resistir: Luciana, presente!

CRESS 14ª Reg. – Rio Grande do Norte

Chapa 1 (única): Lutar e resistir para o futuro construir

Seccional de Mossoró

Chapa 1 (única): Mulheres de luta em defesa da democracia

CRESS 15ª Região – Amazonas

Chapa 2: Esperançar, resistir e politizar

Chapa 3: Continuar a história fortalecendo o serviço social no Amazonas

CRESS 16ª Região – Alagoas

Chapa 1 Do litoral ao sertão: é tempo de esperar

CRESS 17ª Região – Espírito Santo

Chapa 1 (única): Quem escolhe a luta, não recusa a travessia

CRESS 18ª Região – Sergipe

Chapa 1 (única): Seguiremos atentos e fortes em defesa do serviço social

CRESS 19ª Região - Goiás

Chapa 1: Serviço social é luta coletiva, organização e resistência

Chapa 2: CRESS: você faz parte

CRESS 20ª Região – Mato Grosso

Chapa 1 (única): Se o presente é de luta, o futuro exige coragem

CRESS 21ª Região – Mato Grosso do Sul

Chapa 1 (única): Lutas emancipatórias, justiça social e diversidade

CRESS 22ª Região – Piauí

Chapa 1 (única): CRESS Piauí somos nós

CRESS 23ª Região – Rondônia

Chapa 1: Em defesa da profissão, vamos à luta

CRESS 24ª Região – Amapá

Não houve inscrição de chapa.

CRESS 25ª Região – Tocantins

Chapa 1: "Foram me chamar" estamos aqui e somos de luta

Chapa 2: Persistir na luta, o CRESS sempre perto de você

CRESS 26ª Região – Acre

Chapa 1 (única): É tempo de união, resiliência e resistência

CRESS 27ª Região – Roraima

Chapa 1 (única): Chapa resistência democrática